icross 株式会社イクロス
ベッドに関するお問い合わせは TEL 0869-26-3104
その他お問い合わせは icross@icross.co.jp

2023年 Vol.15

イクロス新聞

Webでも読めます

ベッドのことなら セブンベッドにお任せ下さい！

イクロスグループのセブンベッド株式会社は、昭和４０年創業のベッドの総合メーカー（製造販売）です。私たちのマットレスは１cm単位のオーダーが可能で、岡山県瀬戸内市にある自社工場で１台から５００台までスピード納品致します。創業以来、自社工場を生産拠点として、国産ベッドフレームとマットレスの製造に拘ってまいりました。長年培ってきた技術とノウハウで期待を裏切らないメリットをご提供致します。

ベッド製造の裏側

ベーシックなデザインから
カジュアル・畳ベッド・岡山
県産の檜を使った無垢無塗装
のベッドフレーム等を
開発・製造します。

ベッド用コイル。
コイルの種類によって、
マットレスの硬さや寝心地
が大きく変わります。

お客様のご要望にお応えし、
製造したマットレス。
シングル～クイーンまで
ご用意しております。

また、マンション・ホテル・学校・社員寮・病院・介護施設等でのご注文も承ります。これまでも建築関係・設計関係・インテリアコーディネーター・家具専門店等のお客様から多くのご注文を頂いております。サイズやデザインはお客様のご要望に対応可能。今までの納入実績を活かした提案も可能です。セブンベッドは、皆様に心地よい眠りと確かな製品をお届してまいります。どんな些細なことでもお気軽にお問い合わせ下さい。

私たちは清掃道具を大切に扱います

株式会社イクロスホールディングスの清掃業務では、清掃道具（以下、道具）を丁寧に取り扱い、整理整頓を怠らないを行動指針としています。例えば、「優しい人」と「道具を大切に扱うこと」。それぞれ無関係に思えますが、実は深いつながりがあります。どちらも「大切に扱う」という点は共通しています。道具を大切に扱う人は「長持ちさせたい」「愛情を持って接したい」という気持ちの表れです。つまり、道具を大切にする事は、お客様に対する優しさや思いやりに繋がります。私たちは、引続き思いやりの気持ちを忘れず、お客様のお困りごとに寄り添ったサービスを提供してまいります。

イクロス堺本社工事のご案内

大阪府堺市にあるイクロス堺本社の事務所建替え・リネン工場増築工事が１月よりスタートしました。所在地は変わらず、通常通り営業しています。夏季に完成予定で工事期間中は敷地内が狭く、ご不便をお掛けしますが、御理解と御了承の程、宜しくお願い申し上げます。

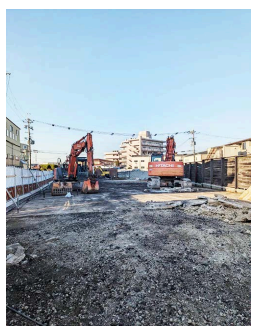

野球チーム「草部イクロスボイラーズ」結成しました！

この度、「草部イクロスボイラーズ」を結成しました。「草部」とは、イクロス堺本社の所在地である「草部」に因んで命名されています。監督（代表取締役社長）の沖米田を中心にイクロスグループでは、スポーツが好きな従業員が多く居ます。練習よりも形からと言うことで、休日に従業員有志で集まり、ミズノへ。グローブやバット、スパイク等の野球道具を購入しました。そして、チーム発足を記念して 決起会を開催し、バッティングセンターへ。順番に投げたり打ったり最後はクタクタになってる従業員も居ましたが、気合と勢いは十分なようです。対戦チーム様募集中ですので、お気軽にお問い合わせ下さい。

監督の沖米田
背番号は「８」
登録名は「HIRORO」

カスタマーサービス 森のつぶやき

こんにちは。花粉症の方はつらい季節ですが、花粉症には無縁なカスタマーの森です。今年に入りコロナが落ち着いて、色んなイベントも再開され海外旅行も緩和されてきたので久しぶりに出かけたいなと思っています。ＪＲのサイコロ切符はご存じですか？私も初挑戦しまして金沢が当たりました！温泉＆蟹三昧！と初サンダーバードに乗り込み金沢へ。有給休暇をとって奮発して片山津温泉を予約！しかし、到着するも何だか体調がおかしい。熱を測ると３８．６度…嘘でしょ。結局、全部キャンセルしとんぼ返り。滞在時間１時間という、なんだか悔しい旅だったので駅弁だけでも楽しもうと、奮発し蟹弁当を買いましたが、折れた心は戻らず、蟹の味が全くしませんでした。また金沢旅をリベンジしたいと思います！